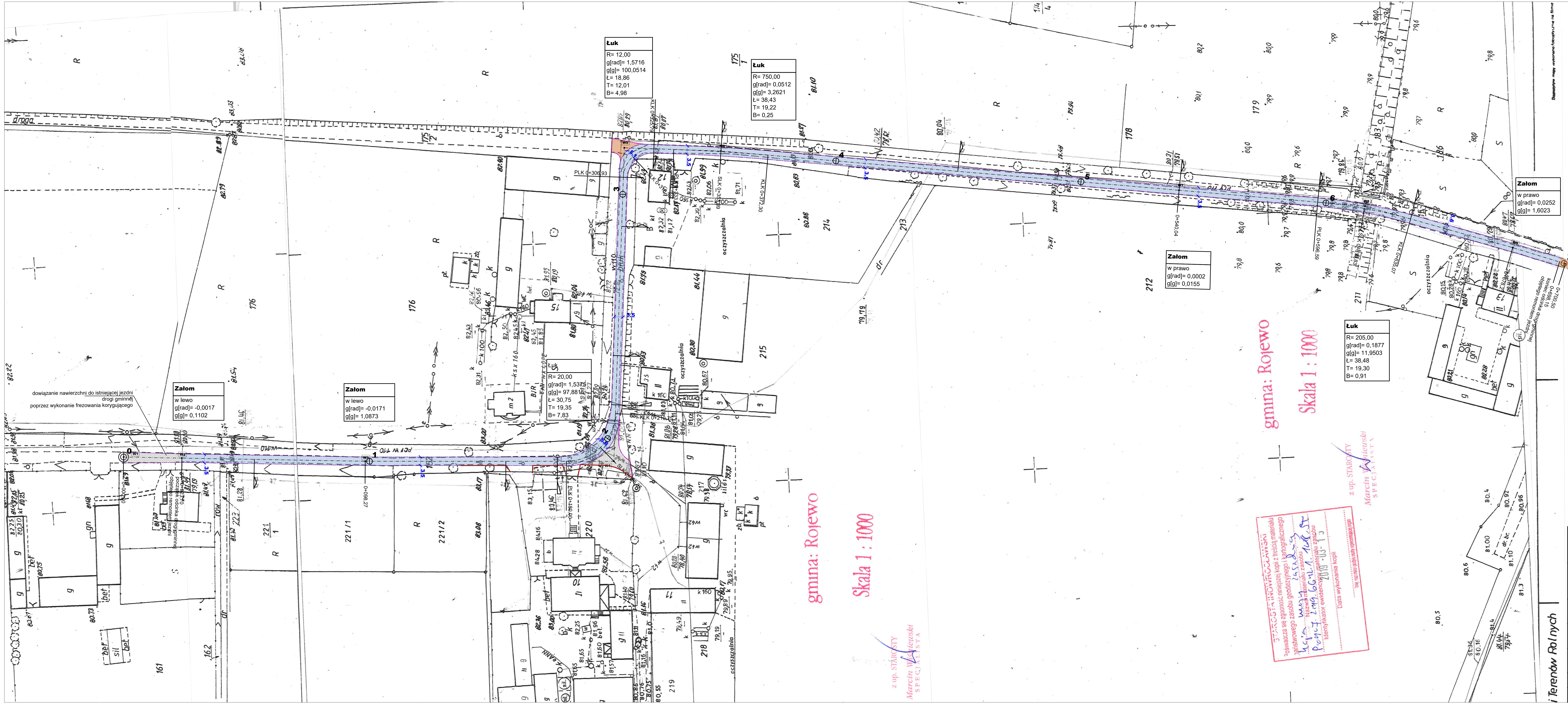

LEGENDA

- Jezdnia drogi gminnej - remont *(wariant 1 - wykonanie warstwy AC11S, gr. min. 4)*
- Dowiązanie zjazdu do jezdni drogi gminnej *(wykonanie warstwy AC11S, gr. min. 4)*
- Dowiązanie do jezdni drogi gminnej *(kruszywo łamane stabilizowane mechanicznie)*
- Proj. zarys krawędzi jezdni
- Istn. krawężnik betonowy
- Istn. zarys krawędzi

PROJBUD PRACOWNIA PROJEKTOWA

Pracownia Projektowa PROJBUD Jarosław Matuszak
88-100 Inowrocław, ul. Poznańska 36
tel. 52 353 24 77 e-mail: biuro@projbud-inowroclaw.pl
www.projbud-inowroclaw.pl
NIP 556-146-87-72 REGON 091367072

Inwestycja	***Remont drogi gminnej nr 150212C w m. Płonkówko, gm. Rojewo***		
Tytuł opracowania	**PLAN SYTUACYJNY**		
Projektant: *(Branża drogowa)*	**mgr inż. Jarosław Matuszak** **KUP/0128/POOD/08** uprawnienia budowlane do projektowania bez ograniczeń w specjalności drogowej		Podpis:
Opracowujący: *(Branża drogowa)*	**inż. Bartłomiej Chęś**		Podpis:
Faza:	**dokumentacja techniczna**	Data:	**04.2019**
Skala:	**1:1000**	Nr rysunku:	**2**