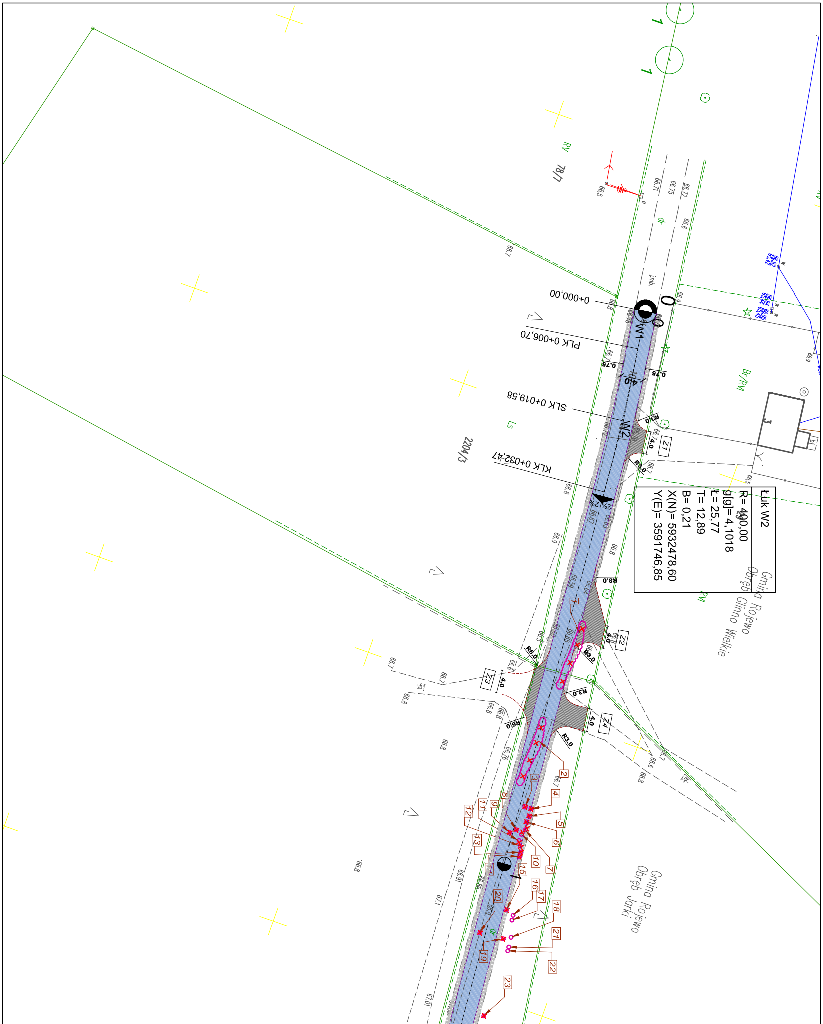
Łuk W2
R= 400,00
g[g]= 4,1018
Ł= 25,77
T= 12,89
B= 0,21
X(N)= 5932478,60
Y(E)= 3591746,85
0+000,00
PLK 0+006,70
SLK 0+019,58
KLK 0+032,47
0
W1
W2
Z1
Z2
Z3
Z4
R3.0
R6.0
R8.0
4.0
0.75
2%
78/7
2204/3
RV
Ls
Br/RV
dr
Gmina Rojewo
Obręb Glinno Wielkie
Gmina Rojewo
Obręb Jarki
1
2
3
4
5
6
7
8
9
10
11
12
13
14
15
16
17
18
19
20
21
22
23

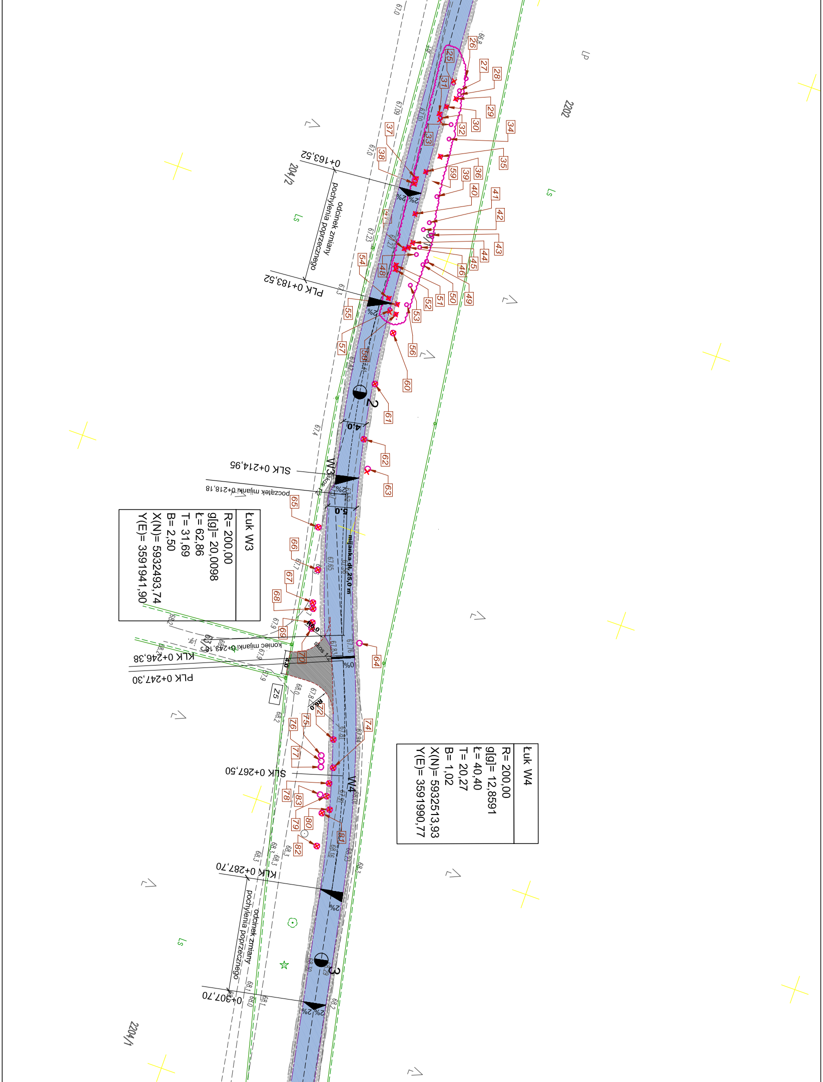

Łuk W3
R= 200,00
g[g]= 20,0098
Ł= 62,86
T= 31,69
B= 2,50
X(N)= 5932493,74
Y(E)= 3591941,90

Łuk W4
R= 200,00
g[g]= 12,8591
Ł= 40,40
T= 20,27
B= 1,02
X(N)= 5932513,93
Y(E)= 3591990,77

0+163,52
PLK 0+183,52
odcinek zmiany pochylenia poprzecznego
SLK 0+214,95
początek mijanki 0+218,18
mijanka dł. 25,0 m
koniec mijanki 0+243,18
KLK 0+246,38
PLK 0+247,30
SLK 0+267,50
KLK 0+287,70
odcinek zmiany pochylenia poprzecznego
0+307,70
W3
W4
2
3
4,0
5,0
4,0
R6,0
R6,0
skos 1:2
skos 1:2
2%
0%
Z5
204/2
2202
2204/1
Ls
Lp
25 26 27 28 29 30 31 32 33 34 35 36 37 38 39 40 41 42 43 44 45 46 48 49 50 51 52 53 54 55 56 57 58 59 60 61 62 63 64 65 66 67 68 69 70 72 74 75 76 77 78 79 80 81 82 83

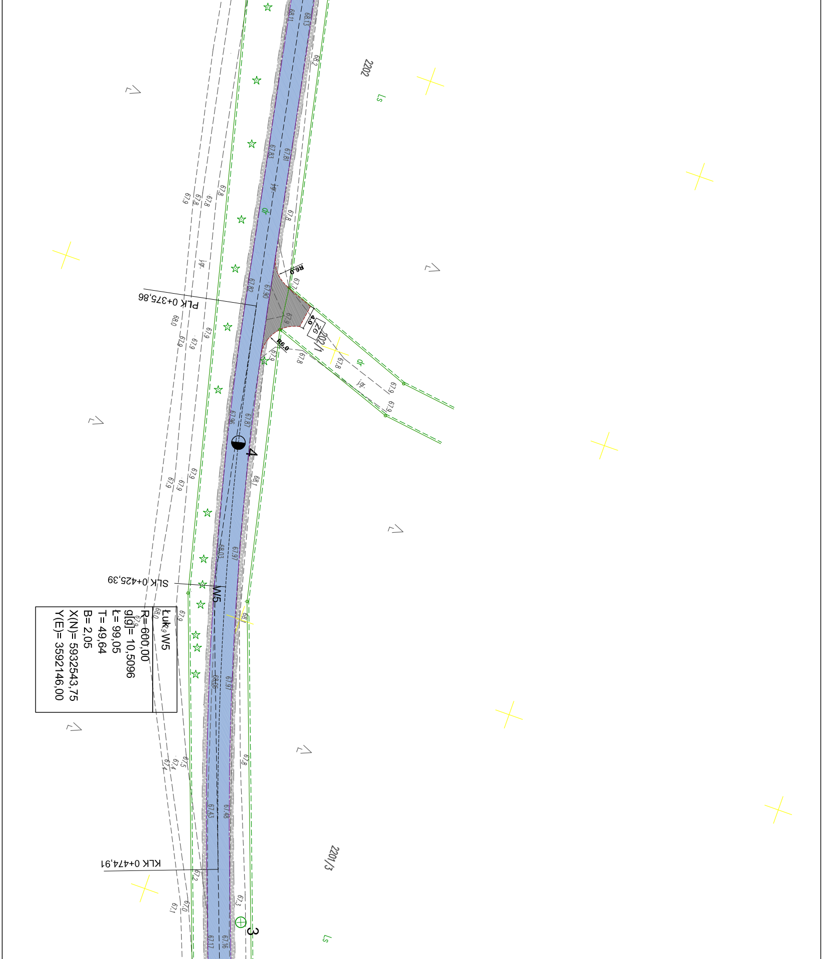
2202
Ls
PLK 0+375,86
SLK 0+425,39
KLK 0+474,91
W5
R6.0
R6.0
4.0
Z6
202/1
dr
j.gr.
4
3
220/3
Ls
68,11
68,13
68,2
67,83
67,81
67,90
67,82
67,96
67,87
68,1
68,03
67,97
67,97
67,43
67,48
67,17
67,16

Łuk W5
R= 600,00
g[g]= 10,5096
Ł= 99,05
T= 49,64
B= 2,05
X(N)= 5932543,75
Y(E)= 3592146,00

Szkic przeglądowy arkuszy

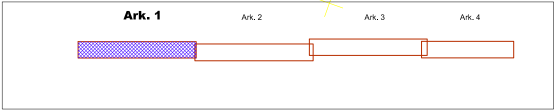
Ark. 1
Ark. 2
Ark. 3
Ark. 4

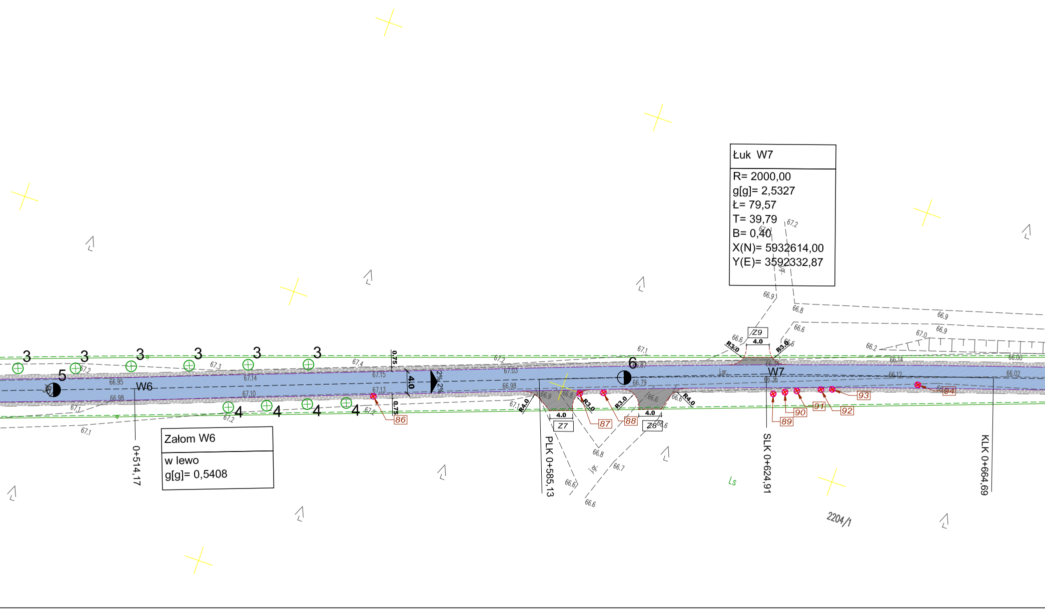

Łuk W7
R= 2000,00
g[g]= 2,5327
Ł= 79,57
T= 39,79
B= 0,40
X(N)= 5932614,00
Y(E)= 3592332,87

Załom W6
w lewo
g[g]= 0,5408

3
3
3
3
3
3
5
4
4
4
4
W6
0+514,17
66.95
66.98
67.14
67.10
67.15
67.13
67.2
67.1
67.3
67.4
0.75
0.75
4.0
2% 2%
86
6
W7
R4.0
R3.0
R3.0
R4.0
4.0
Z7
4.0
Z8
Z9
4.0
R3.0
R3.0
87
88
89
90
91
92
93
94
PLK 0+585,13
SLK 0+624,91
KLK 0+664,69
66.98
67.03
66.79
66.87
66.36
66.14
66.12
66.02
66.00
66.9
66.8
66.7
66.6
66.2
67.0
j.gr.
Ls
2204/1

Mapa do celów projektowych skala 1:500

**pochodna map numer 355.313.152, 355.313.154, 355.314.064, 355.314.072,
355.314.073, 355.314.074, 355.314.111, 355.314.112**

**Województwo kujawsko-pomorskie, powiat inowrocławski
Jednoska ewidencyjna: Rojewo [040708_2],
Obręb ewidencyjny: Glinno Wielkie [0005], Karta mapy numer 1, działka numer 107,
Obręb ewidencyjny: Jarki [0006], Krata mapy numer 1, działka numer 38/1.**

**ID. 6640.1281.2016
Ks.rob. 01/05/16
Stan na dzień 16.06.2016r.
Mapa wykonana bez ustalania granic obciążeń związanych ze służebnościami gruntowymi.**

**Układ współrzędnych "1965"
Układ wysokościowy H-K60**

USŁUGI GEODEZYJNO-KARTOGRAFICZNE
inż. Andrzej Biedrzycki
ul. Roosevelta 29, 88-100 Inowrocław
tel. 52/355 16 99, tel. kom. 509 589 174
NIP 556-103-51-97 REGON 093191230

GEODETA UPRAWNIONY
inż. Andrzej Biedrzycki
upraw. 20805

Zastrzega się, że opracowana mapa może nie zawierać pełnej informacji o przebiegu przewodów podziemnych, których z powodu braku danych z instytucji branżowych oraz stosowanych metod pomiaru ujawnienie jest niemożliwe

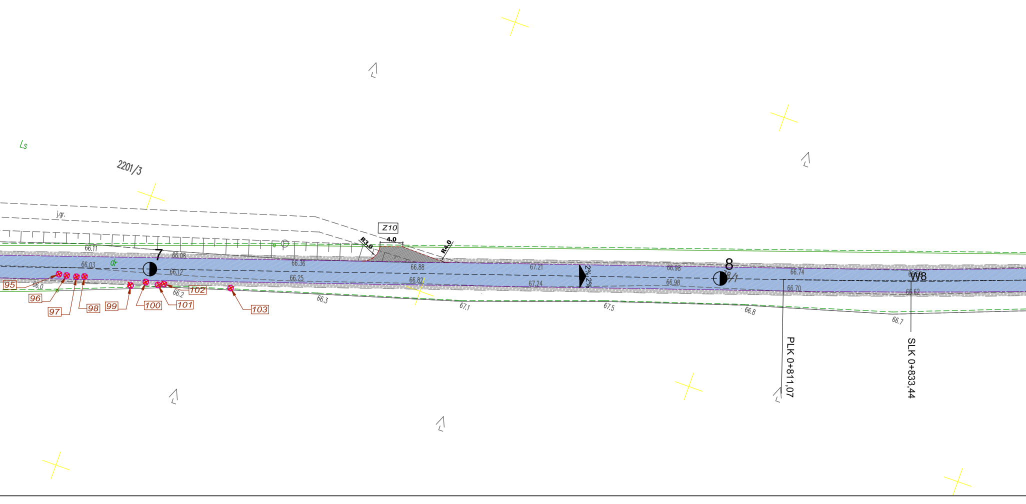
Ls
2201/3
j.gr.
95
96
97
98
99
100
101
102
103
66.0
66.03
66.11
dr
7
66.08
66.12
66.2
66.36
66.25
66.3
Z10
4.0
R3.0
R4.0
66.88
66.82
67.1
67.21
67.24
2%
2%
67.5
66.98
66.98
8
66.8
66.74
66.70
W8
66.62
66.7
PLK 0+811,07
SLK 0+833,44

Łączy arkusz 2

STAROSTA INOWROCŁAWSKI

Poświadcza się, że niniejszy dokument został opracowany w wyniku prac geodezyjnych i kartograficznych, których rezultaty zawiera operat techniczny wpisany do ewidencji materiałów państwowego zasobu geodezyjnego i kartograficznego.

P.2407.2016.2027

Identyfikator ewidencyjny materiału zasobu-operatu technicznego

2016 -07- 28

Data wpisania operatu technicznego do ewidencji materiałów zasobu

Imię, nazwisko i podpis osoby reprezentującej organ

z up. STAROSTY

Sławomir Dekański

inspektor

w Wydziale Geodezji, Kartografii

[illegible]

Rysunek sporządzony na kopi mapy do celów projektowych opracowanej w technologii numerycznej na podstawie pierworysu mapy zasadniczej wykonanej w ramach robót geodezyjnych i przyjętej do zasobu.		
Potwierdzam zgodność kopii mapy do celów projektowych z oryginałem zgodnie z §8 ust.1 rozporządzenia Ministra Transportu, Budownictwa i Gospodarki Morskiej z dnia 25 kwietnia 2012 w sprawie szczegółowego zakresu i formy projektu budowlanego (Dz. U. z 2012r. poz. 462 z późn. zm.)		
Projektant *(Branża drogowa)*	**mgr inż. Jarosław Matuszak** **KUP/0128/POOD/08** uprawnienia budowlane do projektowania bez ograniczeń w specjalności drogowej	

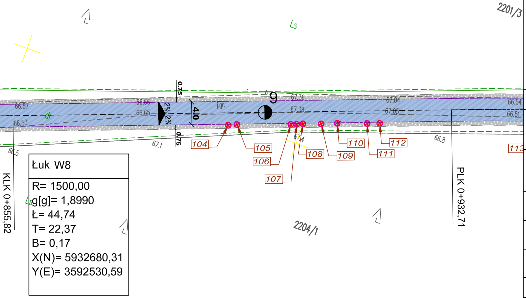
2201/3
Ls
0.75
0.75
4.0
2%
2%
66.57
66.53
66.66
66.65
j.gr.
9
67.36
67.38
67.04
67.05
66.54
66.51
66.5
67,1
67,4
66.8
dr
104
105
106
107
108
109
110
111
112
113
KLK 0+855,82
PLK 0+932,71
2204/1

Łuk W8

R= 1500,00
g[g]= 1,8990
Ł= 44,74
T= 22,37
B= 0,17
X(N)= 5932680,31
Y(E)= 3592530,59

LEGENDA

🟦	Nawierzchnia bitumiczna proj. jezdni
▨	Proj. zjazdy z kruszywa łamanego
▩	Proj. pobocza gruntowe
— — —	Proj. zarys krawędzi pobocza
–·–·–	Proj. zarys krawędzi jezdni
- - - -	Proj. zarys krawędzi zjazdu
5 ⊗	Drzewo do wycinki
1 ⊗	Krzewy/grupy do wycinki
⊕	Projektowane drzewa (nasadzenia)

ARKUSZ 1

PROJBUD
PRACOWNIA PROJEKTOWA

Pracownia Projektowa PROJBUD Jarosław Matuszak
88-100 Inowrocław, ul. Poznańska 36
tel. 52 353 24 77 e-mail: biuro@projbud-inowroclaw.pl
www.projbud-inowroclaw.pl
NIP 556-146-87-72 REGON 091367072

Obiekt	***Przebudowa drogi gminnej Glinno Wielkie - Jarki***		
Tytuł opracowania	**PLAN SYTUACYJNY**		
Projektant: *(Branża drogowa)*	**mgr inż. Jarosław Matuszak** **KUP/0128/POOD/08** uprawnienia budowlane do projektowania bez ograniczeń w specjalności drogowej	Podpis:	
Sprawdzający: *(Branża drogowa)*	**mgr inż. Andrzej Piasecki** **KUP/0117/PWOD/11** uprawnienia budowlane do projektowania bez ograniczeń w specjalności drogowej	Podpis:	
Opracowujący: *(Branża drogowa)*	**Bartosz Ławiński**	Podpis:	
Faza:	**PROJEKT BUDOWLANY**	Data:	**01.2017**
Skala:	**1:500**	Nr rysunku:	**2.1**